DECEMBER 5TH, 2021

BLESSED SACRAMENT CHURCH
JACKSON HEIGHTS, NY

34-43 93rd Street • Jackson Heights, NY 11372
www.blessedsacrament.nyc
Email: hello@blessedsacrament.nyc www.facebook.com/BlessedSacramentJH
Office: (718) 639-3888 / Virtual Office (347) 339-0811

Donate to our Parish www.blessedsacrament.nyc/donations

Pastoral Staff

Rev. Gabriel J. Toro R.
Pastor

Rev. St. Charles Borno
Parochial Vicar/Director of Faith Formation Program

Rev. Juan A. Pichardo N.
Parochial Vicar

Dcn. Alfredo Rendón
Parochial Deacon

Rev. Richard J. Hoare
Retired Priest - In Residence

Parish Trustees

Ms. María Teresa Alonso
Mrs. Basilia M. Sime

Office Staff

Mrs. Sofía Contreras
Rectory Assistant

Mrs. Rosita E. Muñoz
Pastor's Assistant

Mrs. Marlene Paucar
Church Secretary/Bookkeeper

Ms. Ma. Teresa Alonso
Vice-Director of Faith Formation Program

Mr. Campo O. López
Coordinator of CCD

Mrs. Wilma Loayza
CCD Office Secretary

Mrs.Laura Ramírez
Youth Ministry

Digital Dpt. Catholics Media Broadcast Network
weare@catholics.media

Rectory Office
Phone: (718) 639-3888 / Fax: (718) 478-5536
Hours:
- Monday - Friday / 9:00am - 7:00pm
- Saturday / 9:00am -1:00pm
- Monday - Friday / 12:00noon - 1:00pm Closed for lunch

Faith Formation Office
93-11 35th Ave., Jackson Heights, NY 11372 (Convent)
faithformation@blessedsacrament.nyc

Phone: (718) 639-6159 / Fax: (718) 478-5536
Hours:
- Monday and Tuesday - Office Closed
- Wednesday,Thursday, Friday 9:00am - 6:00Pm (1-2pm lunch)
- Saturdays 9am-5pm by appointment
- Sunday 9am-12 by appointment

Weekday's Mass

Weekdays
Monday - Friday - 7:00 am Spanish / 9:00 am English

Adoration - Adoración
- Exposition: Tues., Thurs., First Friday at 9:30 am
- Benediction: Tues., Thurs., First Friday at 4:45pm

Confessions - Confesiones
Saturday: 11:00am-12:00 noon & 4:00pm - 5:00pm

Weekends Mass
Saturday
- 8:00 am Spanish / 9:00 am English
- 5:00 pm English / 7:00 pm Spanish

Sunday
- 7:00 am Spanish / 8:30 am English
- 10:00 am Spanish / 12:00 pm English
- 1:30 pm Spanish

Educación Católica
Our Lady of Sorrows Academy and Blessed Sacrament Parish

A Catholic Academy in Corona, Queens
Serving Children from age 3 through 8th grade
Una Academia que sirve a los niños en Corona, Queens
Desde los 3 años de edad hasta el 8vo grado.
For information contact / Para información llame: 1-718-426-5517

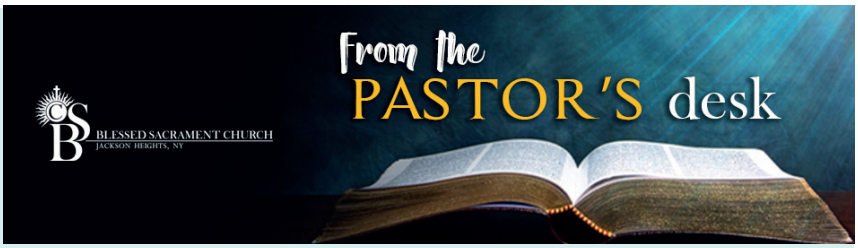

"ALL WILL SEE THE SALVATION OF GOD."

To create a community of love, to collaborate in its improvement as a fundamental sign of conversion. Baptism and Eucharist are the two visible signs of transformation, that is, of having passed from death to life.

In turn, as the sacrament of community, the Eucharist anticipates this transformed reality of a reconciled humanity.

In the first reading, Prophet Baruch speaks to the people after the last exile in terms of hope to return to the light of God in their lives and no longer break the commandments.

He resorts to the figure of Jerusalem to personify the great symbol of God's power.

In the second reading, Paul exhorts the people to walk clean and blameless before God, laden with the fruits of righteousness, through Jesus Christ and the glory and praise of God.

Today's Gospel invites us to Salvation as a gift from God for all those who do his holy will, as men of Faith and Mercy. Here John the Baptist speaks of conversion to achieve the forgiveness of sins; therefore, this coming Saturday, November 11, we will have confessions within the Advent Spiritual Retreat from 1000 am to 12:30 pm. In the Valero Hall. Welcome everyone, because the Lord has come to bring us Peace and Salvation.

Thank you to the families who are reserved the CHRISTMAS STAR so that this homage that we offer you from your parish will bring blessings and peace to your homes before the new year 2022.

I want to invite you to join us this Tuesday, December 7 at 7 pm, in front of the church and on the corner of 93rd and 35th, praying the Holy Rosary with lighted lanterns and INAUGURATE THE CHRISTMAS LIGHTING before entering the church for the Solemn Eucharist in Honor of the Immaculate Conception, her Feast.

I also welcome all of you to celebrate the Feast of St. Juan Diego on Thursday, December 9 at 7 pm and celebrate the Feast of Our Lady of Guadalupe on Saturday, December 11 and 12. THANK YOU!

With my love and blessing always,
Father, Gabriel Jaime Toro R.
Pastor

SECOND COLLECTION

Everyone is looking for the perfect gift for family members and friends. Please don't forget your Church. ***This Sunday, December 4th & 5th, the Second Collection*** *will be your gift to the parish.*
Would you consider making a donation to your Church at Christmas?
If you are a registered parishioner, please use the designated envelope enclosed in your packet.
Thank you and Merry Christmas.

RELIGIOUS RETIREMENT FUND

Next weekend, December 11-12, 2021, *the Second Collection is for the Diocesan Collection of* ***The Religious Retirement Fund.*** *This worthy cause supports religious sisters and brothers who have served our Church in Brooklyn and Queens in so many different ways.*

Advent is the period where we prepare ourselves to receive our Savior, Jesus Christ, on Christmas Day.
Our Advent retreat will be held on Saturday, December 11, 2021, from 8:00, am to 1:00 pm at Bishop Valero Hall.
All are invited

"TODOS VERÁN LA SALVACIÓN DE DIOS".

Crear una comunidad de amor, colaborar en su edificación es un signo fundamental de conversión. Entonces el Bautismo y la Eucaristía serán dos signos de conversión, es decir, de haber pasado de la muerte a la vida.

A su vez, la Eucaristía, Como sacramento de la comunidad, nos anticipa de esa realidad transformada de una humanidad reconciliada.

En la primera lectura el profeta Baruc le habla al pueblo luego del ultimo exilio en términos de esperanza, para que vuelvan a la Luz de Dios en sus vidas y no quebranten mas los mandamientos y recurre a la figura de Jerusalén para personificar el gran símbolo del poder de Dios .

En la segunda lectura, Pablo exhorta al pueblo para que caminen limpios e irreprochables ante Dios, cargados de frutos de justicia, por medio de Cristo Jesús y gloria alabanza de Dios.

El Evangelio del día nos invita a la Salvación, como regalo de Dios para todos los que hagamos su santa voluntad, como hombres de Fe y de Misericordia.

Aquí Juan el Bautista habla de la conversión para lograr el perdón de los pecados; por lo cual este próximo sábado, once de noviembre tendremos confesiones dentro del Retiro Espiritual de Adviento de 1000 am a 12:30 pm. En el salón Valero. Bienvenidos todos, porque El Señor ha venido a traernos la Paz y la Salvación.

Gracias a las familias que están reservando la ESTRELLA DE NAVIDAD, para que este homenaje que les brindamos desde su Parroquia, traiga Bendiciones y Paz en sus hogares ante el nuevo Año 2022.

Les invito para que este martes, 7 de diciembre nos reunamos desde las 7 Pm en frente del templo para que en la esquina de la 93 con 35 recemos el Santo Rosario con faroles encendidos e INAUGUREMOS EL ALUMBRADO NAVIDEÑO antes de ingresar al templo para la Solemne Eucaristía en Honor a la Inmaculada Concepción en su Fiesta y Bienvenidos a Celebrar las Fiestas de San Juan Diego este jueves 9 del mes a las 7 pm y el sábado y domingo a Nuestra Señora de Guadalupe. ¡GRACIAS!

Con mi cariño y bendición de siempre,
Padre, Gabriel Jaime Toro R.

Pastor.

SEGUNDA COLECTA

Es tiempo de buscar el regalo perfecto para cada miembro de la familia y amistades. Por favor no se olviden de su Iglesia. ***Este fin de semana 4 y 5 de diciembre de 2021, la Segunda Colecta*** *es el regalo para su Iglesia y les solicito consideren hacerle un obsequio en esta navidad. Si usted es un feligrés inscrito en la Iglesia por favor use el sobre que llega por correo y si no lo es, tendremos sobres en la Iglesia. Gracias por su colaboración y Feliz Navidad.*

FONDO PARA RELIGIOSOS RETIRADOS

El próximo fin de semana, 11 - 12 de Diciembre de 2021, *la Segunda Colecta es para ayudar a todas* ***las Comunidades Religiosas de nuestra Diócesis.*** *Esta loable causa permite que todos nuestros religiosos, hermanos y hermanas que han servido a nuestra Iglesia en Brooklyn y Queens reciban ayuda en varios aspectos.*

El Adviento es el período en el que nos preparamos para recibir a nuestro Salvador, Jesucristo, el día de Navidad. ***Nuestro retiro de Adviento se llevará a cabo el sábado 11 de diciembre de 2021, de 8:00 AM a 1:00 PM, en el Salón Obispo Valero.***
Todos están invitados

2ND SUNDAY OF ADVENT

MASS INTENTION FOR THE WEEK

Saturday, December 4th — *Is 30:19-26/Mt 9:35*

St. John Damascene

8:00 am Libia Zapata (Salud y Bienestar)
9:00 am † Adalgisa Cabrera
5:00 pm † Mary Fleming
7:00 pm Rev. Juan Angel Pichardo (Salud y Bienestar)

Sunday, December 5th — *Bar 5:1-9/Lk 3:1-6*

7:00 am Ntra. Sra. de la Nube (Acción de Gracias)
8:30 am † Purgatorial Society Members
10:00 am † Fernando Toro y Mercedes Rivas
12:00 pm † All Souls in Purgatory
1:30 pm † Óscar Hurtado
6:00 pm Ntra Sra. de Guadalupe (ADG) por Laura Galeas y Familia

Monday, December 6th — *Is 35:1-10/Lk 5:17-26*

St. Nicholas

7:00 am Basilia Sime (Salud y Bienestar)
9:00 am † Elsa Collado

Tuesday, December 7th — *Is 40:1-11/Mt 18:12-14*

St. Ambrose

7:00 am † Irma Rosa Dulanto
9:00 am Rimattee Daneshwar (Well-Being)
7:00 pm Lighting Night

Wednesday, December 8th — *Gn 3:9-15/Lk 1:26-38*

The Immaculate Conception of The Blessed Virgin Mary

7:00 am † Inocencia del Carmen Díaz
9:00 am † Jorge Luis Eckardt
5:00 am † All Deceased Mothers
7:30 am † Todas las Madres Fallecidas

Thursday, December 9th — *Is 41:13-20/Mt 11:11-15*

St. Juan Diego

7:00 am Fabio Quizhpi (Salud y Bienestar) Cumpleaños
9:00 am Rimattee Daneshwar (Well-being)

Friday, December 10th — *Is 48:17-19/Mt 11:16/19*

7:00 am Patricia López (Salud y Bienestar)
9:00 am Ruth Modesta López (Salud y Bienestar)

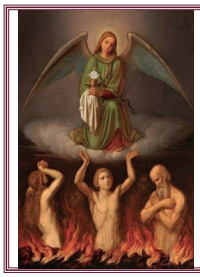

PURGATORIAL INTENTIONS

† Margarita De Wit, † Luisa Luna , † David Sorto, † Vicente Cordero,
† Miriam H. Blumenauer Murphy, † Florentino and Lolita Alonso, † Juana Fernández,
† María Luisa Sánchez,† Fernando Quezada Beanchini,
† Margaret "Peggy" Kelly, † Paulina Ayarza, † Almas del Purgatorio,
† Justino and Anna Cruz, † Estanislao and Gudelia González, † Dante Pantaleón,

INTENCIONES PURGATORIALES

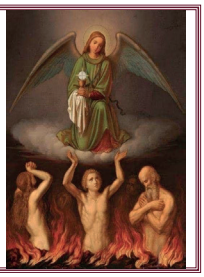

CHRISTMAS FLOWERS OFFERING

Please help make our church beautiful this Christmas! Remember we need to purchase wreaths, poinsettias, and various Christmas decorations. We relay on your generosity.

In Memory of: _____

In Honor of: _____

Requested by: _____

Choose one: *Medium $15* ☐ *Large $25* ☐

OFRENDA DE FLORES PARA NAVIDAD

¡Por favor ayude a que nuestra Iglesia luzca hermosa esta Navidad! Recuerde que tenemos que comprar guirnaldas, flores de pascua, y varias decoraciones para el Altar y la Iglesia. Dependemos de su generosidad.

En Memoria de: _____

Por el bienestar de: _____

Ofrecida por: _____

Marque una: *Mediana $15* ☐ *Grande $25* ☐

Youth Group Announcements
Anuncios del Grupo de Jóvenes

Blessed Sacrament Youth Ministry

For all teens bt the ages of 10 and 13
join us at
St. Dominic Savio Youth Group
We meet every 2nd and 4th Friday of the month
Time: 7pm
Location: Don Bosco Hall

For all young people bt the ages of 14 and 17
join us at
St. John Bosco Youth Group.
We meet every 1st and 3th Friday of the month
Time: 7pm
Location: Don Bosco Hall

Pastoral Juvenil del Santisimo Sacramento

Para to los jovenes de las edades entre 10 y 13
acompañanos al Grupo Juvenil
St. Domingo Savio
nos reunimos cada 2do y 4to Viernes del mes
Hora: 7pm
Lugar: Salon Don Bosco
localizado en el sotano de la iglesia

Paro todos los jovenes entre las edades de 14 y 17
acompañanos al Grupo Juvenil
St. Juan Bosco.
nos reunimos cada 1ro y 3ro Viernes del mes
Hora: 7pm
Lugar: Salon Don Bosco
localizado en el sotano de la iglesia

Keeping Christ in Christmas
Blessed Sacrament
Christmas Nativity 2021
with Father Gabriel, Pastor

Dear parishioners,

Please join me in celebrating our Annual Nativity and Tree Lighting Ceremony on Saturday, December 7th, 2021, at 6:30 PM, followed by a Solemn Mass at 7:00 PM.

Please note that from December 16th until December 24th, we will have the Christmas Novena and Mass at 7:00 PM.

I thank you for the help and support you will provide to these events. At this time of the year, we can all join together in lighting up each other's lives with the Spirit of the Season. Your support helps us to sponsor all the activities to come during Christmas Season.

Estimados feligreses,

Por favor, acompáñenme a celebrar nuestra Ceremonia Anual de Navidad e iluminación del Árbol el sábado 7 de diciembre de 2021, a las 6:30 PM, seguida de la Misa Solemne a las 7:00 PM.

Por favor, tenga en cuenta que desde el 16 de diciembre hasta el 24 de diciembre, tendremos la Novena de Navidad y la Misa a las 7:00 PM.

Les agradezco la ayuda y el apoyo que brindan a estos eventos. En esta época del año, todos podemos unirnos para iluminar las vidas de los demás con el espíritu de la temporada. Su apoyo nos ayuda a patrocinar todas las actividades que vendrán durante el tiempo navideño.

Wishing you a Blessed Christmas

I want to invite you to participate in the following Christmas intentions:

⇒ Daily Raffles 1 ticket $2.00 or 3 tickets $5.00 to collect funds for the trip of our Youth to The World Youth Day 2023 in Portugal.

⇒ **Stars:**

- Small Star: $ 50.00 ☐
- Medium Star: $ 100.00 ☐
- Big Star : $ 150.00 ☐

Deseándoles una feliz Navidad.

Los invito a participar en las siguientes intenciones de Navidad:

⇒ Rifas diarias 1 boleto $2.00 o 3 boletos $5.00 para recaudar fondos para el viaje de nuestros jóvenes a La Jornada Mundial de la Juventud 2023 en Portugal.

⇒ **Estrellas:**

- Estrella Pequeña: $ 50.00 ☐
- Estrella Mediana: $ 100.00 ☐
- Estrella Grande: $ 150.00 ☐

MEMORIAL LIGHT FOR FAITHFULL DEPARTED TREE: $ 15.00 ☐

LUZ CONMEMORATIVA PARA EL ÁRBOL DE LOS FIELES DIFUNTOS: ☐ ____ **$ 15.00**

Please fill in the form below according to your choice / Por favor llene la forma de abajo según su elección

Intention Name: ✝ _____

Address: _____

Name: _____ **Telephone:** _____

For additional information / Para mas información: 718-639-3888.

VIGIL AND FEAST OF
THE IMMACULATE CONCEPTION OF THE BLESSED VIRGIN MARY

AT THE VIGIL ON DECEMBER 7TH / EN LA VIGILIA DEL 7 DE DICIEMBRE

Spanish Daily Mass	7:00 AM	Misa Diaria en Español
English Daily Mass	9:00 AM	Misa Diaria en Inglés
Tree Lighting	6:30 PM	Iluminación del Albor
Bilingual Vigil Mass	7:00 PM	Misa de Vigilia

AT THE FEAST DECEMBER 8TH / EN LA SOLEMNIDAD DEL 8 DE DICIEMBRE

Spanish Daily Mass	7:00 AM	Misa Diaria en Español
Spanish Daily Mass	9:00 AM	Misa Diaria en Español
English Solemn Mass	5:00 PM	Misa Solemne en Inglés
Holy Rosay	7:00 PM	Santo Rosario
Espanish Solemn Mass	7:30 PM	Misa Solemne en Español

Join us for PROJECT ANDREW

Ûnase a nosotros en el PROYECTO ANDREW

Project Andrew is an opportunity for young men (high school age and older) to learn more about the priesthood . Join bishops, priests and seminarians from the Diocese of Brooklyn with Vocation Director , Fr. Chris Bethge, for an evening of prayer, dinner, and conversation.

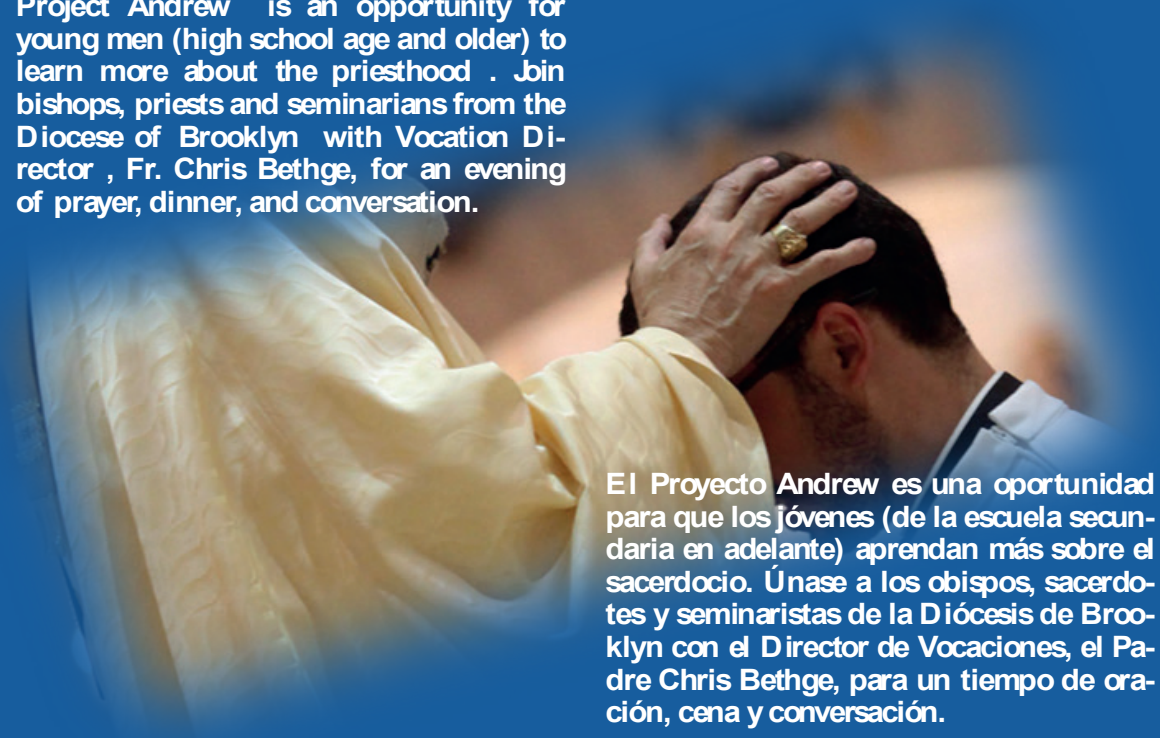

El Proyecto Andrew es una oportunidad para que los jóvenes (de la escuela secundaria en adelante) aprendan más sobre el sacerdocio. Únase a los obispos, sacerdotes y seminaristas de la Diócesis de Brooklyn con el Director de Vocaciones, el Padre Chris Bethge, para un tiempo de oración, cena y conversación.

Young Men's Group meetings with Fr. Chris Bethge
Reunión de jóvenes varones con el Padre Chris Bethge

Date/Fecha		Place/Lugar	Time/Hora
Sunday, November 21, 2021	@	Our Lady of Angels, Bay Ridge	4:00 P.M.
Sunday, December 12, 2021	@	Incarnation, Queens Village	4:00 P.M.
Sunday, January 23, 2022	@	St. Brigid, Brooklyn	4:00 P.M.
Sunday, February 6, 2022	@	Sacred Heart, Glendale	4:00 P.M.
Sunday, March 20, 2022	@	St. Thomas Aquinas, Flatlands Brooklyn	4:00 P.M.
Sunday, April 3, 2022	@	St. Clare, Rosedale	4:00 P.M.
Sunday, May 22, 2022	@	Blessed Sacrament, Brooklyn	4:00 P.M.
Sunday, June 12, 2022	@	St. Rose of Lima, Far Rockaway	4:00 P.M.

ADVERTISING SPACE

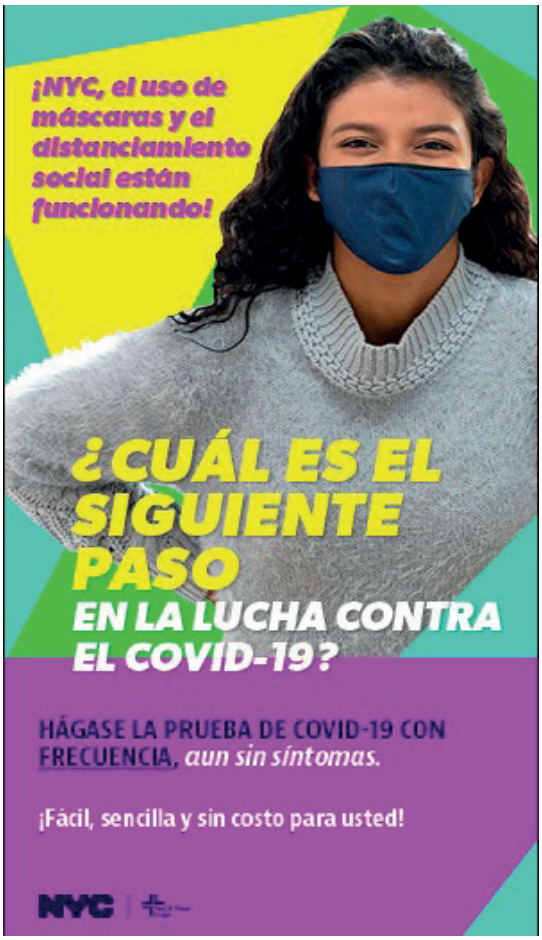

ATTENTION BUSINESS OWNERS, SELF-EMPLOYED AND **FAMILIES!**

Build your business and help us grow a vibrant faith comunity!

AVAILABLE ADVERTISING SPACE

Mike Frank from LPi, our bulletin printer, wil be in our office the week of July 29th., securing new ads for our bulletin. Please consider purchasing an ad, sponsoring a charity, or in memory of a Loved One. Your participation makes our buletin successful, and you attract customers! www.parishes.nyc

BENEFITS OF ADVERTISING

- Local, targeted community advertising for one full year, at one low price.
- A FREE ad listing on **parishes.nyc**
- FREE, professional ad design, and 4 free ad changes per year.

www.catholics.media

YOUR AD **HERE**

advertising@catholics.media